



การไฟฟ้าส่วนภูมิภาค
PROVINCIAL ELECTRICITY AUTHORITY

วิญญูขอตัดไฟ

Switching Deadline

วันที่ 9 01 9 62

เลขที่ กค.คทช.(ปน) 9140 / 2562
ชื่อผู้รับ นายเลอพงษ์ วงษ์จันทร์
ชื่อผู้ส่ง นายกันตินันท์ รังสิวิจิตรประภา

วันที่ ๓ ตุลาคม ๒๕๖๒
ตำแหน่ง อ.ก.ป.บ.(ก.๓)
ตำแหน่ง ชจก.(น.) กฟฟ.โคกขาม

ด้วยการไฟฟ้า กฟฟ.โคกขาม จะขอตัดไฟเพื่อปฏิบัติงานในระบบจำหน่ายแรงสูง/สถานีไฟฟ้า สมุทรสาคร๑ ตามแผนผัง
ลั้งเขบแนบ จำนวน ๑ แผ่น ดังนี้

ที่	พิดเตอร์	วัน/เดือน/ปี	ตั้งแต่เวลา	ถึงเวลา	ลักษณะงานที่ปฏิบัติ และบริเวณที่ปฏิบัติงาน	จาก	ถึง	ผู้ควบคุมงาน
๑	SMF2	๑๒ ต.ค. ๖๒	๐๘.๐๐ น.	๑๗.๐๐ น.	ปักเสาแรงสูงย้ายแนว ก่อสร้างถนน	DISชั่วคราวจุดB	SMF1S-05	นายวีรพัฒน์ นาคสมัย โทร ๐๘๑-๙๕๕๙๗๘๑

พื้นที่ที่มีผู้ใช้ไฟได้รับผลกระทบ(ไฟดับ) ปากคลอง๕

ผู้ประสานงานการตัดไฟ ชื่อ นายสรศาสตร์ สงวนพันธุ์ ตำแหน่ง หล.ป.บ. โทร ๐๘๑-๙๕๑-๒๕๓๒
พื้นที่ ที่ขอตัดไฟปฏิบัติงานมีสายเคเบิลใยแก้วนำแสงของ กฟผ. (หากมีโอกาสชำรุด ผศ.สรส.(ก.๓) จะได้ตรวจสอบก่อนปฏิบัติงาน)

๑. มีสายเคเบิลใยแก้วนำแสง ๑.๑ มีโอกาสชำรุด ๑.๒ ไม่มีโอกาสชำรุด
๒. ไม่มีสายเคเบิลใยแก้วนำแสง

ลงชื่อ 
(นายกันตินันท์ รังสิวิจิตรประภา)
ตำแหน่ง ชจก.(น.) รักษาการ ผจก. กฟฟ.โคกขาม

แผนกควบคุมการจ่ายไฟ (ผคฟ.) กฟผ.๓
เรียน อ.ก.ป.บ.(ก.๓)

ผคฟ. พิจารณาแล้วเห็นควร

อนุมัติให้ตัดไฟตามคำขอชื่อ พิดเตอร์ SMF01 จาก DISชั่วคราวจุด B ถึง SMF01S-05 (กฟฟ.โคกขาม)
ในวันที่ 12-10-62 ตั้งแต่เวลา 0800 น. ถึง 1700 น. ตามใบสั่งทำสวิชชิงเลขที่ 1920/2162

อนุมัติให้ตัดไฟตามคำขอชื่อ พิดเตอร์ จาก ถึง
ในวันที่ ตั้งแต่เวลา น. ถึง น. ตามใบสั่งทำสวิชชิงเลขที่

อนุมัติให้ตัดไฟตามคำขอชื่อ พิดเตอร์ จาก ถึง
ในวันที่ ตั้งแต่เวลา น. ถึง น. ตามใบสั่งทำสวิชชิงเลขที่

พนักงานศูนย์ฯ นาย มงคล ทรัพย์สุข ประสานงานการขอตัดไฟกับ ผอ. รังสิวิจิตร ประภา
๒๓-๑-๖๒ กฟฟ.โคกขาม
2768 (๐๓๐.๕ แทน น.ค.พ.)

สำหรับผู้อนุมัติ
ที่ ก.๓ ก.ป.บ.(คฟ.)
เรียน ผจก. กฟฟ.โคกขาม
อ.ก.ว.ร.(ก.๓)

ขั้นตอนการสวิชชิง / แผ่น
แผนผังแนบ / แผ่น

อนุมัติ และแจ้ง จบ เพื่อตรวจสอบความปลอดภัย,
พร้อมทั้งลงข้อมูลแจ้งแผนดับไฟลงใน www.pea.co.th

ผจฟ. (สถานี) เพื่อทราบ และจัดพนักงานเข้าปฏิบัติงานร่วมกับศูนย์
นครปฐม ตั้งแต่เวลา.....น.เป็นต้นไป จนกว่างานจะแล้วเสร็จ

ผคฟ.๐๑ (rev.๐๒/๒๕๖๐)

(นายเลอพงษ์ดี แก่นจันทร์)
ช.ก.ป.บ.(ก3)

ใบสั่งทำสวิตชิง

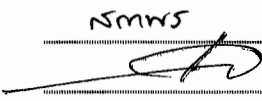
สถานที่ทำงาน	ปากคลอง 5								
กำหนดวันที่ทำงาน	12/10/2562	เวลา	08.00	น.	ถึง	12/10/2562	เวลา	17.00	น.
ผู้ขอทำงาน	กฟส.คกข.	งานที่ทำ	ย้ายแนวเสา SMF02 รองรับรถขนถ่ายถนน			ตามใบขอปฏิบัติงาน	1420/2562		
เตรียมการสวิตชิงโดย	นายมงคล ทรัพย์สุข					วันที่	3 ตุลาคม 2562		
ตรวจสอบสวิตชิงโดย						วันที่	3 ต.ค. 62		
อนุมัติสวิตชิงโดย						วันที่			
สั่งทำสวิตชิงโดย	<ol style="list-style-type: none"> 1. นายเพชรรัตน์, นายขุนทอง, นายพิชชา (กะ1 00.00 น. - 08.00 น.) 2. นายกฤษณะศักดิ์, นายมงคล, นายพนิต, นายอมร (กะ2 08.00 น. - 16.00 น.) 3. นายสถาพร, นายธนิต, นายณัฐกาญจน์, นายสามารถ (กะ3 16.00 น. - 24.00 น.) 								

ที่	รหัสอุปกรณ์	สภาพอุปกรณ์ ปกติก่อน ดำเนินการ	ดำเนินการ	เวลา	ผู้ดำเนินการ	ผู้สั่งการ	หมายเหตุ
ตรวจสอบอุปกรณ์ป้องกันและสวิตซ์ตัดตอนภายในสถานีฯ SMF							
1	เมื่อพร้อมดับไฟปฏิบัติงาน						
2	SMF02VB-01	"On" Auto Reclose	"Off" Auto Reclose		ศุนย์ฯ		-
3	DIS.ชั่วคราว จุด B	สับ	ปลด(ใช้ไหลดบัสเตอร์)		คกข.		DIS ชั่วคราว จุด B
4	ตรวจสอบไหลดเบรคสวิตซ์ รหัส SMF01S-05 (SF6 โรงพักโคกขาม) แสดงสถานะ Off พร้อม Lock คาน						
5	แจ้งช่างควบคุมงานทำการ Test ไฟ และ Short Ground จุด G1						
6	แจ้งช่างควบคุมงานทำการ Test ไฟ และ Short Ground จุด G2						
7	SMF02VB-01	"Off" Auto Reclose	"On" Auto Reclose		ศุนย์ฯ		-
สิ้นสุด Switching ช่วงเช้า							
หลังจากปฏิบัติงานแล้วเสร็จ							
8	SMF02VB-01	"On" Auto Reclose	"Off" Auto Reclose		ศุนย์ฯ		-
9	แจ้งช่างควบคุมงานทำการปลด ชุด Short Ground จุด G1						
10	แจ้งช่างควบคุมงานทำการปลด ชุด Short Ground จุด G2						
11	DIS.ชั่วคราว จุด B	ปลด	สับ		คกข.		DIS ชั่วคราว จุด B
12	SMF02VB-01	"Off" Auto Reclose	"On" Auto Reclose		ศุนย์ฯ		-
สิ้นสุด Switching							

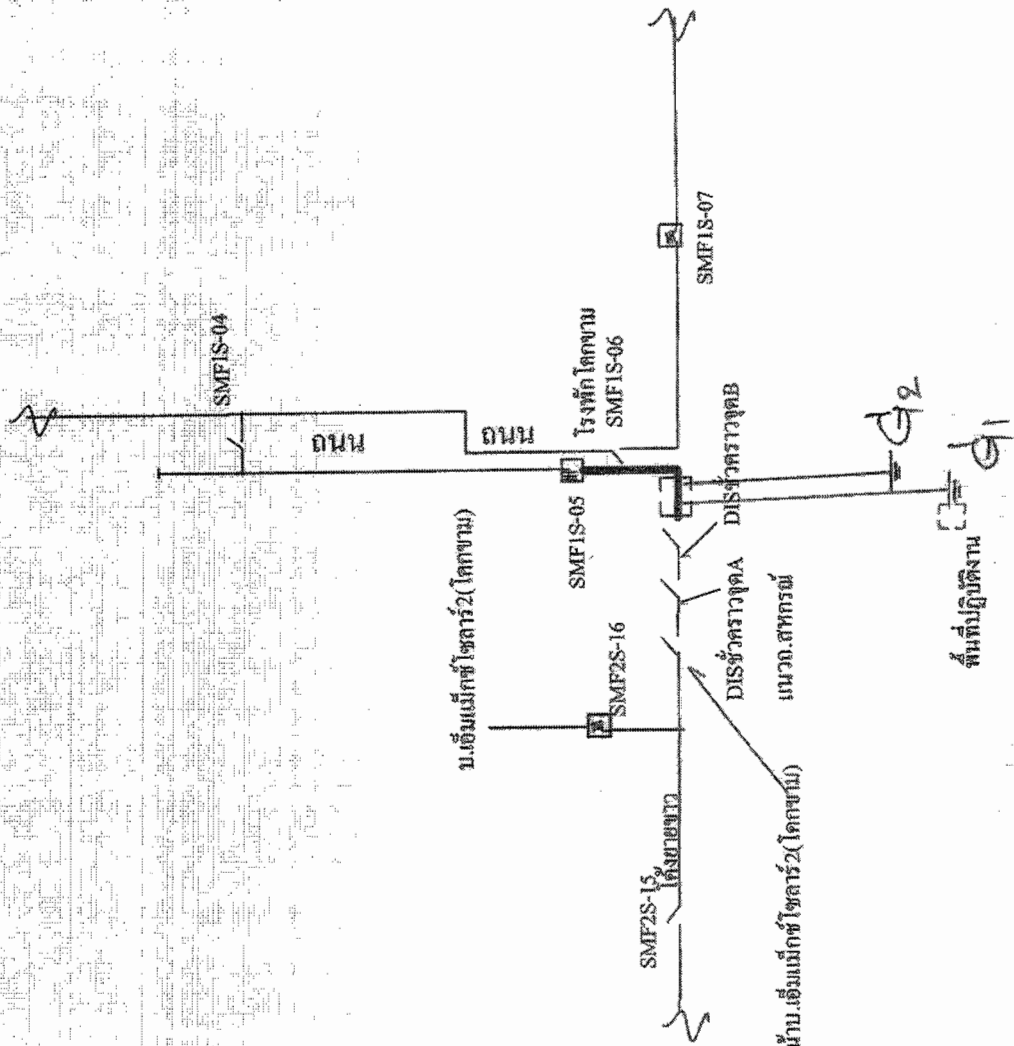

DISชั่วคราวติดตั้งใหม่หน้าบ.เอ็มเม็กซ์ไฮดราร์2(โตกขาม)